

Cambridge

English Qualifications

Examen Cambridge

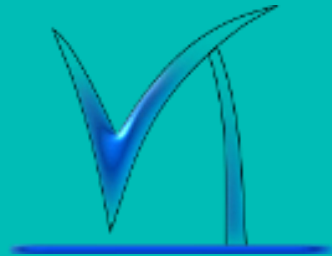

Where your world grows

Instituto de Educación Secundaria

Vega del Turia

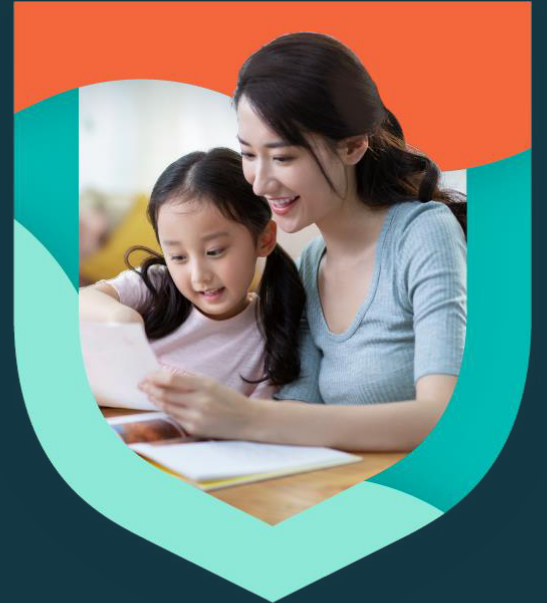

 **B-est**
Examinations Centre Zaragoza

Expertise • Innovation • Excellence

B1, B2 & C1 Exámenes Cambridge:

- Se realizarán en el instituto **IES Vega del Turia**
- Niveles: B1 FS PB, B2 FS PB & C1 CB
- Las **partes escritas** (Reading, Listening & Writing) y la parte oral (speaking) se realizaran el mismo dia
- Fecha examen: **14/05/2025**
- Una vez matriculados al examen, se les envia por email unos 8 – 10 dias antes del examen el Confirmation of entry, que contiene el horario de cada prueba y el lugar
- FECHA LIMITE MATRICULA EXAMEN CAMBRIDGE: **07/04/2025**



Pasos a seguir para hacer la matricula si no tienes cuenta/usuario en nuestra web:

Acceder a nuestra web:

- www.bestexamszaragoza.com
- Crear usuario, en la parte superior derecha presionando “ACCEDE”
- Presionar “CREAR NUEVA CUENTA”
- ❖ Si ya tienes una cuenta en nuestra web, no hace falta crear otra, solo tienes que iniciar session con el usuario y la contraseña

Conócenos FAQ Contacto Blog Alta Centro Preparador Oficial de Cambridge English

CAMBRIDGE English
Authorised Exam Centre

Ver notas Accede

CUENTA DE USUARIO

Iniciar sesión **Crear nueva cuenta** Solicitar una nueva contraseña

Nombre de usuario *
Escribe tu nombre de usuario en la web de B-EST EXAMINATIONS CENTRE, ZARAGOZA.

Contraseña *
Escribe la contraseña que asignaste a tu nombre de usuario.

Iniciar sesión

Pasos a seguir si no tienes cuenta/usuario en nuestra web:

- **“Informacion personal” - tienen que ser los datos del candidato: DNI, fecha de nacimiento, nombre, apellidos**
- **MUY IMPORTANTE: Poner en Centro Preparador: IES VEGA DEL TURIA (Para que les salgan los exámenes / están ocultos en la pagina web)**
- **Confirmar la politica de privacidad y pulsar “CREAR CUENTA”**
- **Recibirán un enlace en el email para poder establecer la contraseña**



- Iniciar session en la pagina web con el usuario y la contraseña
- Utiliza el filtro que tenemos en “PROXIMAS CONVOCATORIAS”
- “LUGAR DE REALIZACION” – IES VEGA DEL TURIA
- Apareceran los examenes por niveles, elige el que te convenga
- Pulsar : “ INSCRIBIRME
- Pulsar: “TRAMITAR MATRICULA”

PRÓXIMAS CONVOCATORIAS

Tipo de examen: Lugar de realización: Exámenes a partir de este mes: [Limpiar filtros](#)

Formato: Estado de matrícula:

PRÓXIMAS CONVOCATORIAS

Tipo de examen: **Lugar de realización:** Exámenes a partir de este mes:

Formato: Estado de matrícula:

PROXIMAS CONVOCATORIAS

Tipo de examen: Lugar de realización: Exámenes a partir de este mes: [Limpiar filtros](#)

Formato: Estado de matrícula:

Examen	Fecha de realización:	Precio:	Plazo de inscripción:	Resultados a partir de:	Certificado a partir de:	Acción
B1 Preliminary for Schools (PB) IES Vega del Turia	14/05/2025	112,00€	10/12/2024 - 07/04/2025	12/06/2025	01/07/2025	Inscribirme
B2 First for Schools (PB) IES Vega del Turia	14/05/2025	197,00€	18/12/2024 - 07/04/2025	12/06/2025	01/07/2025	Inscribirme
C1 Advanced (CB) IES Vega del Turia	14/05/2025	209,50€	18/12/2024 - 07/04/2025	22/05/2025	05/06/2025	Inscribirme

Paso 1 de 3

TU MATRÍCULA

Eliminar	Examen	Cantidad	Total
	B1 Preliminary for Schools (PB) IES Vega del Turia - 14/05/2025 - IES Vega del Turia - Teruel	1	112,00€
			Subtotal: 112,00€

Matricularse en otro examen [Tramitar matrícula](#)

➤ **Forma de pago: por defecto esta puesta transferencia bancaria, lo tendras que cambiar si quieres pagar con tarjeta, cambialo y sigue los pasos de pago con tarjeta**

➤ **Introduce el codigo de descuento: **BEST738TURIA**, sin espacios y presiona “APLICAR A TU MATRICULA” para tener el 5% de descuento**

➤ **Comentarios para la realizacion del examen: introduce el nombre de la pareja de speaking con la que te has preparado etc**

➤ **Acepta las condiciones de la matricula**

➤ **Pulsar : “ Revision de la matricula”**

➤ **Pulsar: “ Finalizar matricula”**

FORMA DE PAGO

Selecciona una forma de pago entre las siguientes opciones.

Transferencia Bancaria
 Pago con tarjeta de crédito en el servidor seguro de la entidad bancaria

Subtotal:	78,00€
Envío a domicilio:	0,00€
Total:	78,00€

Datos para realizar la transferencia:
(Recuerda que debes hacerla el mismo día que envías tu matrícula o en el siguiente hábil)
CC: ES17 0128 0406 3501 0002 4876

MUY IMPORTANTE:

En la transferencia no olvides incluir en el concepto de pago:

- **Si eres un candidato:** nombre y apellidos de la persona que se matricula y nombre y fecha del examen (por ejemplo: ANA MARTINEZ PET 03.01.22)
- **Si eres un Centro:** nombre del centro

CÓDIGO DE DESCUENTO

Código del cupón

Si dispones de un código de descuento, introdúcelo aquí y haz click en “Aplicar a tu matrícula” debajo.

Aplicar a tu matrícula

COMENTARIOS PARA LA REALIZACIÓN DEL EXAMEN

Utiliza el siguiente campo para añadir información adicional relacionada con tu matrícula. Si deseas realizar la parte oral el mismo día del examen, pareja de speaking (recuerda que la pareja que indiques debe estar también matriculada en el mismo examen y centro) y cualquier otra información que pueda ser útil para la realización del examen.

Comentarios para la realización del examen

Total: 78,00€

Pagando con: Transferencia Bancaria

Instrucciones: (Recuerda que debes hacerla el mismo día que envías tu matrícula o en el siguiente hábil)

CC: ES17 0128 0406 3501 0002 4876

MUY IMPORTANTE:

En la transferencia no olvides incluir en el concepto de pago:

- **Si eres un candidato:** nombre y apellidos de la persona que se matricula y nombre y fecha del examen (por ejemplo: ANA MARTINEZ PET 03.01.22)
- **Si eres un Centro:** nombre del centro

Volver

Finalizar matrícula

- Iniciar sesión en la página web con el usuario y la contraseña
- Utiliza el filtro que tenemos en “PRÓXIMAS CONVOCATORIAS”
- “LUGAR DE REALIZACIÓN” – IES VEGA DEL TURIA
- Aparecerán los exámenes por niveles, elige el que te convenga
- Pulsar : “ INSCRIBIRME
- Pulsar: “TRAMITAR MATRÍCULA”

PRÓXIMAS CONVOCATORIAS

Tipo de examen: Lugar de realización: Exámenes a partir de este mes: [Limpiar filtros](#)

Formato: Estado de matrícula:

PRÓXIMAS CONVOCATORIAS

Tipo de examen: Lugar de realización: Exámenes a partir de este mes:

Formato: Estado de matrícula:

PRÓXIMAS CONVOCATORIAS

Tipo de examen:	Lugar de realización:	Exámenes a partir de este mes:				Limpiar filtros
<input type="text" value="Seleccionar el tipo de examen"/>	<input type="text" value="IES Vega del Turia - Teruel"/>	<input type="text" value="Cualquier mes"/>				Limpiar filtros
Formato: <input type="text" value="Cualquier formato"/>	Estado de matrícula: <input type="text" value="Abierta"/>					
B1 Preliminary for Schools (PB) IES Vega del Turia	Fecha de realización: 14/05/2025	Precio: 112,00€	Plazo de inscripción: 10/12/2024 - 07/04/2025	Resultados a partir de: 12/06/2025	Certificado a partir de: 01/07/2025	Inscribirme
B2 First for Schools (PB) IES Vega del Turia	Fecha de realización: 14/05/2025	Precio: 197,00€	Plazo de inscripción: 18/12/2024 - 07/04/2025	Resultados a partir de: 12/06/2025	Certificado a partir de: 01/07/2025	Inscribirme
C1 Advanced (CB) IES Vega del Turia	Fecha de realización: 14/05/2025	Precio: 209,50€	Plazo de inscripción: 18/12/2024 - 07/04/2025	Resultados a partir de: 22/05/2025	Certificado a partir de: 05/06/2025	Inscribirme

Paso 1 de 3

TU MATRÍCULA

Eliminar	Examen	Cantidad	Total
	B1 Preliminary for Schools (PB) IES Vega del Turia - 14/05/2025 - IES Vega del Turia - Teruel	1	112,00€
		Subtotal:	112,00€

Matricularse en otro examen [Tramitar matrícula](#)

- **Forma de pago: por defecto esta puesta transferencia bancaria, lo tendras que cambiar si quieres pagar con tarjeta, cambialo y sigue los pasos de pago con tarjeta**
- **Introduce el codigo de descuento: **BEST738TURIA**, sin espacios y presiona “APLICAR A TU MATRICULA” para tener el 5% de descuento**
- **Comentarios para la realizacion del examen: introduce el nombre de la pareja de speaking con la que te has preparado etc**
- **Acepta las condiciones de la matricula**
- **Pulsar : “ Revision de la matricula”**
- **Pulsar: “ Finalizar matricula”**

FORMA DE PAGO

Selecciona una forma de pago entre las siguientes opciones.

Transferencia Bancaria
 Pago con tarjeta de crédito en el servidor seguro de la entidad bancaria

Subtotal:	78,00€
Envío a domicilio:	0,00€
Total:	78,00€

Datos para realizar la transferencia:
(Recuerda que debes hacerla el mismo día que envías tu matrícula o en el siguiente hábil)
CC: ES17 0128 0406 3501 0002 4876

MUY IMPORTANTE:
En la transferencia no olvides incluir en el concepto de pago:

- **Si eres un candidato:** nombre y apellidos de la persona que se matricula y nombre y fecha del examen (por ejemplo: ANA MARTINEZ PET 03.01.22)
- **Si eres un Centro:** nombre del centro

CÓDIGO DE DESCUENTO

Código del cupón

Si dispones de un código de descuento, introdúcelo aquí y haz click en “Aplicar a tu matrícula” debajo.

Aplicar a tu matrícula

COMENTARIOS PARA LA REALIZACIÓN DEL EXAMEN

Utiliza el siguiente campo para añadir información adicional relacionada con tu matrícula. Si deseas realizar la parte oral el mismo día del examen, pareja de speaking (recuerda que la pareja que indiques debe estar también matriculada en el mismo examen y centro) y cualquier otra información que pueda ser útil para la realización del examen.

Comentarios para la realización del examen

Total: 78,00€

Pagando con: Transferencia Bancaria

Instrucciones: (Recuerda que debes hacerla el mismo día que envías tu matrícula o en el siguiente hábil)
CC: ES17 0128 0406 3501 0002 4876

MUY IMPORTANTE:
En la transferencia no olvides incluir en el concepto de pago:

- **Si eres un candidato:** nombre y apellidos de la persona que se matricula y nombre y fecha del examen (por ejemplo: ANA MARTINEZ PET 03.01.22)
- **Si eres un Centro:** nombre del centro

Volver Finalizar matrícula

Pasos a seguir si tienes usuario/estas registrado en nuestra web:

- ❖ Puedes matricular a mas de una persona con el mismo usuario, simplemente tienes que iniciar sesion en tu cuenta y seguir los pasos anteriores editando los datos del candidato en: “DATOS DE LA PERSONA QUE SE MATRICULA” (a la hora de hacer la matricula salen los datos del candidato, hacer un click encima y edita poniendo los datos del otro candidato que quieres matricular)

DATOS DE LA PERSONA QUE SE MATRICULA

Introduce AQUÍ los datos DEL MATRICULADO (PERSONA QUE VA A REALIZAR EL EXAMEN).

* Nombre:

* Apellidos:

* Género:

* DNI/NIF/CIF:

* Fecha nacimiento:
Formato: DD/MM/YYYY



B-est
Examinations Centre Zaragoza

Expertise • Innovation • Excellence

Si tienes cualquier duda o consulta a la hora de hacer la matricula nos puedes enviar un correo electrónico:

info@bestexamszaragoza.com

O nos puedes llamar por teléfono : 976959661

www.bestexamszaragoza.com